

# marelli

## ISTRUZIONI PER LA CURA E LA MANUTENZIONE DELLE PELLI

In un normale contesto domestico la pelle per arredamento non richiede una manutenzione particolare e andrebbe pulita solo se necessario.

Per la pulizia si raccomanda di utilizzare un panno inumidito con una soluzione di acqua e sapone neutro, da passare sulla superficie con leggeri movimenti circolari.

Ripassare poi solo con acqua e asciugare con un panno asciutto.

Evitare eccessivi sfregamenti.

Non utilizzare sostanze come alcool, acetone, ammoniaca, cere e spray lucidanti, e, in generale, nessun detergente che non sia specificamente indicato dal conciatore. L'utilizzo di prodotti inadeguati può infatti causare danni irreparabili alla rifinitura della pelle.

Attenzione: le pelli nabuk e anilina possono essere pulite solamente con un panno morbido e asciutto. Qualsiasi prodotto potrebbe danneggiare irreparabilmente la pelle.

## PELLE PIENO FIORE ANILINA

La pelle anilina avrà quindi delle imperfezioni che sono la garanzia che ogni pelle è unica.

La copertura superficiale è minima, pertanto questo tipo di pelle è più sensibile agli effetti dell'usura.



### Vantaggi:

Aspetto naturale  
Molto morbida e traspirante  
Fiore e piccoli difetti naturali

### Svantaggi:

Sensibile a luce e macchie  
Prezzo elevato

## PELLE NABUK

Questa pelle è in realtà una pelle anilina con superficie smerigliata che conferisce un piacevole aspetto vellutato. É tuttavia un tipo di pelle molto delicato, più adatto ad un utilizzo non frequente.

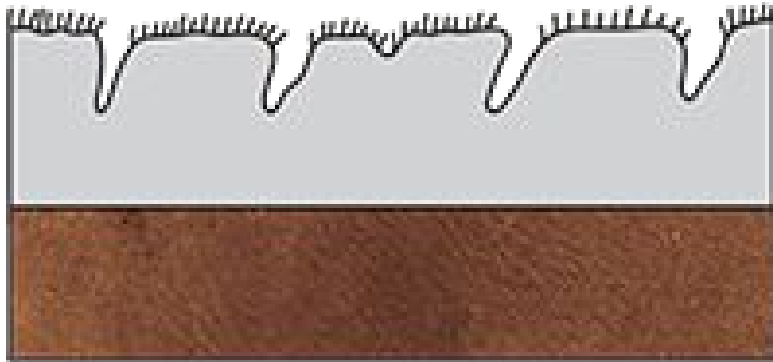

### Vantaggi:

- Aspetto naturale
- Molto morbida
- Calda e traspirante

### Svantaggi:

- Sensibile a luce e macchie
- Prezzo elevato

## PELLE PIENO FIORE SEMI-ANILINA

Questo tipo di pelle è coperto da una rifinitura leggermente pigmentata per uniformare il colore e nascondere piccoli difetti.

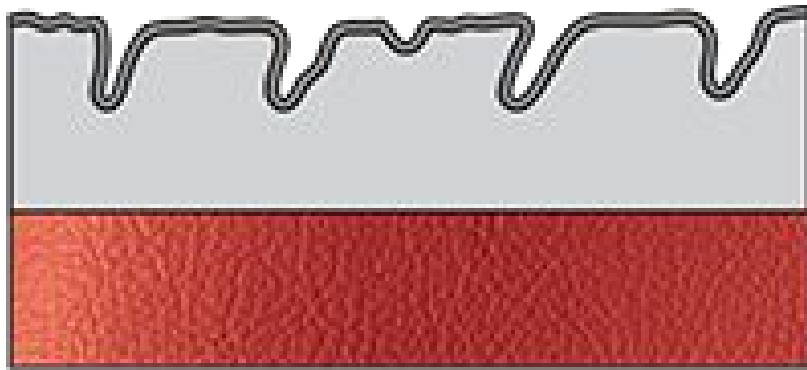

### Vantaggi:

Superficie dal fiore naturale

Buona sensazione al tatto e bell'aspetto

Manutenzione più semplice rispetto all'anilina

Migliore resistenza alla luce e alle macchie rispetto all'anilina

### Svantaggi:

Meno morbida al tatto rispetto all'anilina

## PELLE FIORE CORRETTO

Il fiore di questo tipo di pelle viene leggermente smerigliato per eliminare leggeri difetti e successivamente rifinito applicando un fondo di pigmenti e resine, seguito da una copertura protettiva. La pelle così rifinita presenta un colore coprente ed uniforme.

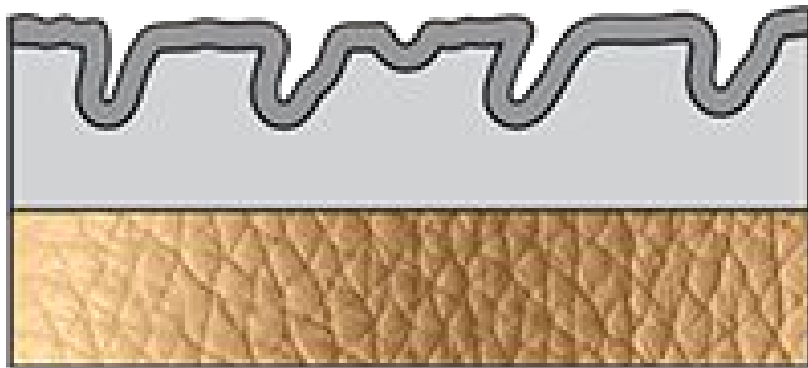

### Vantaggi:

Ottima resistenza alla luce e alle macchie

Di facile manutenzione

Prezzo

### Svantaggi:

Aspetto meno naturale e meno morbida rispetto all'anilina

|  | PELLE PIENO<br>FIORE<br>ANILINA | PELLE NABUK | PELLE PIENO<br>FIORE SEMI-<br>ANILINA | PELLE FIORE<br>CORRETTO |
|--|---------------------------------|-------------|---------------------------------------|-------------------------|
|--|---------------------------------|-------------|---------------------------------------|-------------------------|

|            |   |   |   |   |
|------------|---|---|---|---|
| Acquario   | X |   |   |   |
| Dollaro    |   |   |   | x |
| Elite      | X |   |   |   |
| Lord       |   |   | x |   |
| Manhattan  |   |   |   | X |
| Nabuk      |   | X |   |   |
| Nature     | X |   |   |   |
| New Jersey |   |   | x |   |
| Olden      |   |   |   |   |
| Panama     |   |   |   | x |
| Piumone    |   |   | X |   |
| Queen      |   |   |   | X |
| Quero      | X |   |   |   |
| Sherwood   | X |   |   |   |
| Tivano     | X |   |   |   |
| Tribe      | X |   |   |   |